24 05 2021

ELEMENTOS DE LOS TEXTOS DISCONTINUOS

1 a¿Cual es el tema que desarrolla?

El ciclo de la lluvia

b¿Que función cumplen las flechas?

Las flechas nos indican el proceso o ciclo de la lluvia

C¿A que texto continuo podria estar vinculado?

Al consultar por google aparece todo lo relacionado con el ciclo del agua

d¿Que función cumplen las ilustraciones?

Las ilustraciones nos ayudan a entender mejor la explicación o el proceso del ciclo

2 Recorta del periodico cinco ejemplos de textos discontinuos. llevalos a clase y comenta con tus compañeros sus caracteristicas

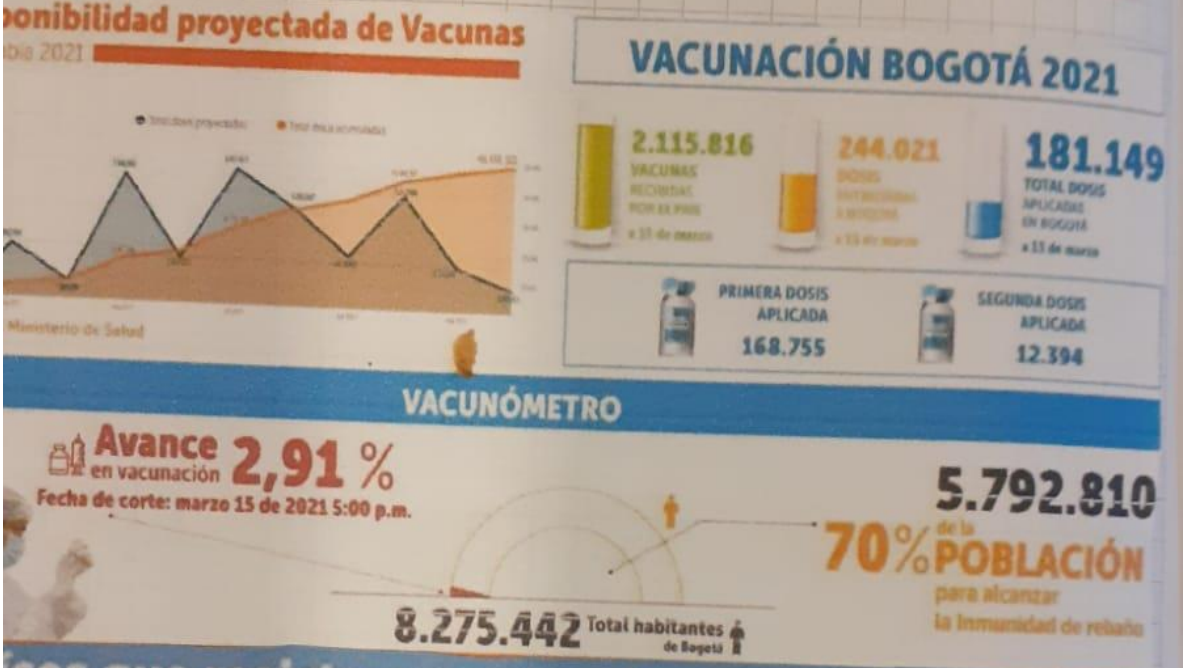

ACTUALIDAD

Lista la hoja de ruta de próximos 15 años

Claudia López presentó ayer un nuevo POT que busca el 'Renacer de Bogotá'.

VIDA

Moderna será el sello del fondo Covax

Tras el aval de la OMS, la farmacéutica firmó pacto por 500 millones de dosis.

LAS DOBLES

Mortal Kombat, del videojuego al cine

INDICADORES

Dólar $ 3.804,95

Euro $ 4.589,34

PICO Y CÉDULA

Lo medido se levanta desde hoy

ADN

Bogotá Martes 4 de Mayo de 2021

MARCHAS Y BLOQUEOS de taxistas y camioneros ayer. Organizadores dicen que descontento social va más allá de la fiscal. >>

DEPORTES

Villa quiere hacer histo

Clavadista obtu un nuevo cupo para JJ.OO. /PAGINA

PAGINA ANTES

Claves de la buena nutrición

Gamera profesiona cuidan alimentació

CULTURA

El aporte d arte alemán

Muestra de los años de Escuela Alemana. /PAGINA

LIVE LANZAMIENTO DIGITAL CAREER FEST

sitel group

4 DE MAYO 2:30 PM

EL TIEMPO | sitel group

CON ALMA

más que pasta artesanal

Producto totalmente natural

¡Sabores finos, fáciles y rápidos de preparar!

PASTA LARGA, PASTA CORTA, RAVIOLI, LASAGNAS, SALSAS Y MÁS.

VISITA NUESTRO NUEVO PUNTO DE VENTA EN BOGOTÁ:

CALLE 125 # 19A -16

DOMICILIOS B/TÁ: 312-3014164
CALI: 321-2161644

a rea

n solo 30 invit
el casi milenar
eredero al tron
estuvo casado

erte recorte a deducciones por pensión luntaria, cuentas AFC y medicina prepagada

González, experta en impuestos de la firma EY Colombia, explica que alariados e independientes pueden bajar su impuesto de renta con benefi- hasta un 40 por ciento de su ingreso laboral neto, pero el proyecto baja el taje al 25 por ciento. En la práctica, para una persona con ingreso men- 10 millones de pesos (sumando prima y cesantías, el valor es de 141 millo- ño), las exenciones y deducciones máximas al año, incluyendo la renta laboral del 25 por ciento, bajarían de 54,3 millones de pesos actuales a lones. Esto haría que su impuesto anual pase de 8,8 millones de pesos ac- 16,6 millones de pesos en 2022, y con la mayor tarifa de 2023, subiría a ones de pesos. Y solo durante 2022 y 2023, si se pide factura electrónica, na podrá aspirar a un porcentaje exento adicional de 10 por ciento, 5 por 3 por ciento. El mayor porcentaje sería para quienes hoy ganan 5,7 millo- es o menos. Pero desde 2024 el tope queda en 25 por ciento para todos.

uesto a las pensiones superiores a 7 millones y cesantías sin exención

Ministerio de Hacienda, de los 2 millones de pensionados en todos los regí- .000 jubilados con mesadas de más de 7 millones de pesos tributarían. Se- nteado en el proyecto, la firma de consultoría EY Colombia dice que esto ría que los aportes al sistema de salud que hace el pensionado (12 por cien- eso base) bajan la base del impuesto. Igualmente habría una porción exen- responde a 1.600 unidades de valor tributario al año ($ 58 millones), y el tante sería el que finalmente se someta al impuesto. "Una pensión de 8 agaría un impuesto mensual de 44.000 pesos", explica Ángela González, esta firma consultora. Y sobre las cesantías explica que estas hoy tienen o que permite que en la mayoría de casos haya una porción exenta de im- l proyecto de ley plantea eliminar dicha exención, con lo cual las cesan- n tratamiento como ingreso laboral, y "con las nuevas limitaciones a los seguramente serán sujetas al impuesto".

3. LA HISTORIA DEL RATÓN

1964

Douglas Primer modelo en madera y tenia dos ruedas

1972

Bille cientifico de xerox invento el raton que utilizaba una bolita

1980

Se crea el raton optico

1992

Son Microsystims invento el raton laser

¿Sobrevivira el ratón actual o sera reemplazado por otro componente?

2004

la compañia Logitech comercializo el dispositivo para jugadores

EL RATÓN