PROPÓSITO:

taller # 9

Que los niños se familiaricen con las pruebas externas aplicadas para medir sus niveles de desempeño.

MOTIVACIÓN:

EXPLICACIÓN:

Cada enunciado consta de cuatro posibles respuestas donde solo una es la correcta.

EJERCICIOS:

Una academia ninja quiere comprar uniformes para sus integrantes, para esto tomaron estos datos:

NOMBRE	COLOR DEL CINTURÓN	TALLA	USA MÁSCARA
Ramón	Naranja	XL	No
Tsi-Yu	Negro	S	Sí
Ho-de	Rosa	M	Sí
Sa-o-Ying	Azul	M	Sí
Steven	Negro	M	No

Pregunta #36
La talla de la mayoría de los ninjas de la academia es:
A. M
B. L
C. XL
D. S

Una academia ninja quiere comprar uniformes para sus integrantes, para esto tomaron estos datos:

NOMBRE	COLOR DEL CINTURÓN	TALLA	USA MÁSCARA
Ramón	Naranja	XL	No
Tsi-Yu	Negro	S	Sí
Ho-de	Rosa	M	Sí
Sa-o-Ying	Azul	M	Sí
Steven	Negro	M	No

Pregunta #37
Cuando todos reciben sus uniformes, salen a una misión para estrenarlos. ¿Cuántos ninjas tendrán la cara descubierta (sin máscara) durante su misión?
A. 2
B. 5
C. 1
D. 3

Una academia ninja quiere comprar uniformes para sus integrantes, para esto tomaron estos datos:

NOMBRE	COLOR DEL CINTURÓN	TALLA	USA MÁSCARA
Ramón	Naranja	XL	No
Tsi-Yu	Negro	S	Sí
Ho-de	Rosa	M	Sí
Sa-o-Ying	Azul	M	Sí
Steven	Negro	M	No

Pregunta #38
Días después de hacer el pedido, la academia recibió dos uniformes talla M, uno negro y uno azul. ¿De quiénes son estos uniformes?
A. Sa-o-Ying y Tsi-Yu
B. Tsi-Yu y Steven
C. Ho-de y Ramon
D. Steven y Sa-o-Ying

El siguiente diagrama representa los animales que hay en El zoológico de Hong Kong:

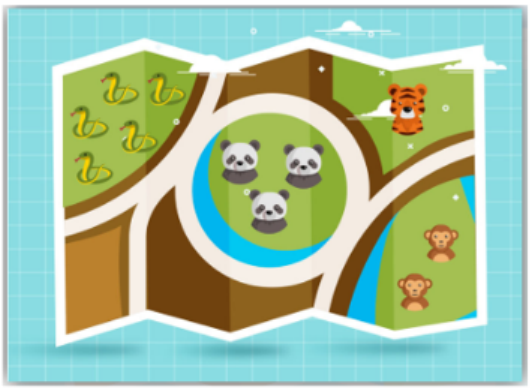

Pregunta #39
Si se elige al azar un animal del Zoológico, es MÁS probable que salga un:
A. Culebra
B. Mono
C. Tigre
D. Panda

El siguiente diagrama representa los animales que hay en El zoológico de Hong Kong:

Pregunta #40

Cada dibujo de animal en el diagrama representa 2 animales en el zoológico, ¿cuál de las siguientes tablas representa la cantidad exacta de animales del zoológico?

A.

ANIMAL	CANTIDAD
Panda	6
Tigre	2
Mono	4
Culebra	10

B.

ANIMAL	CANTIDAD
Panda	1
Tigre	2
Mono	3
Culebra	5

C.

ANIMAL	CANTIDAD
Panda	2
Tigre	4
Mono	6
Culebra	10

D.

ANIMAL	CANTIDAD
Panda	3
Tigre	1
Mono	2
Culebra	5

EVALUACIÓN:

La evaluación es formativa se tendrá en cuenta responsabilidad , calidad del trabajo y puntualidad en la entrega de las evidencias.

BIBLIOGRAFÍA:

Prueba saber aplicadas anteriormente.