PROPÓSITO:

Preparar una exposición sobre un tema de interés del estudiante y presentarla a sus compañeros.

MOTIVACIÓN:

Observa el siguiente video: https://www.youtube.com/watch?v=WdXySDUDgr4

EXPLICACIÓN:

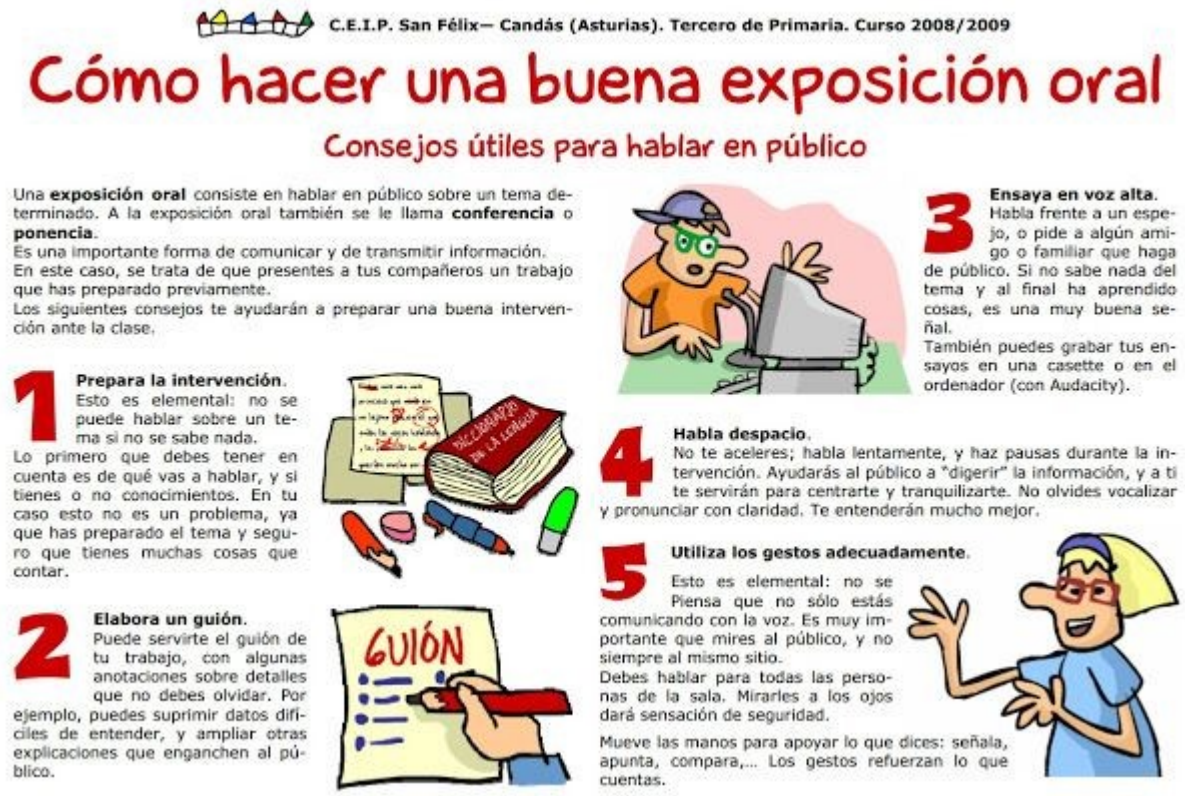

C.E.I.P. San Félix– Candás (Asturias). Tercero de Primaria. Curso 2008/2009

Cómo hacer una buena exposición oral

Consejos útiles para hablar en público

Una **exposición oral** consiste en hablar en público sobre un tema determinado. A la exposición oral también se le llama **conferencia** o **ponencia**.
Es una importante forma de comunicar y de transmitir información.
En este caso, se trata de que presentes a tus compañeros un trabajo que has preparado previamente.
Los siguientes consejos te ayudarán a preparar una buena intervención ante la clase.

1 Prepara la intervención.
Esto es elemental: no se puede hablar sobre un tema si no se sabe nada.
Lo primero que debes tener en cuenta es de qué vas a hablar, y si tienes o no conocimientos. En tu caso esto no es un problema, ya que has preparado el tema y seguro que tienes muchas cosas que contar.

2 Elabora un guión.
Puede servirte el guión de tu trabajo, con algunas anotaciones sobre detalles que no debes olvidar. Por ejemplo, puedes suprimir datos difíciles de entender, y ampliar otras explicaciones que enganchen al público.

3 Ensaya en voz alta.
Habla frente a un espejo, o pide a algún amigo o familiar que haga de público. Si no sabe nada del tema y al final ha aprendido cosas, es una muy buena señal.
También puedes grabar tus ensayos en una casette o en el ordenador (con Audacity).

4 Habla despacio.
No te aceleres; habla lentamente, y haz pausas durante la intervención. Ayudarás al público a "digerir" la información, y a ti te servirán para centrarte y tranquilizarte. No olvides vocalizar y pronunciar con claridad. Te entenderán mucho mejor.

5 Utiliza los gestos adecuadamente.
Esto es elemental: no se Piensa que no sólo estás comunicando con la voz. Es muy importante que mires al público, y no siempre al mismo sitio.
Debes hablar para todas las personas de la sala. Mirarles a los ojos dará sensación de seguridad.
Mueve las manos para apoyar lo que dices: señala, apunta, compara,... Los gestos refuerzan lo que cuentas.

EJERCICIOS:

Realiza el taller propuesto en el texto en la página 83. Libro Manual 4° Aprender Juntos SM

Preparar una exposición de un tema de interés que no supere los 10 minutos.

EVALUACIÓN:

Presentar la exposición teniendo en cuenta las orientaciones dadas.

BIBLIOGRAFÍA:

https://www.edu.xunta.gal/centros/iesastelleiras/?q=system/files/Matriz+de+Valoraci%C3%B3n+de+Exposiciones+Orales.pdf

Libro Manual 4° Aprender Juntos SM