PROPÓSITO:

Brindar herramientas metodologicas para que el estudiante mediante el buen uso de las emociones contribuya a la resolución pacífica de conflictos

MOTIVACIÓN:

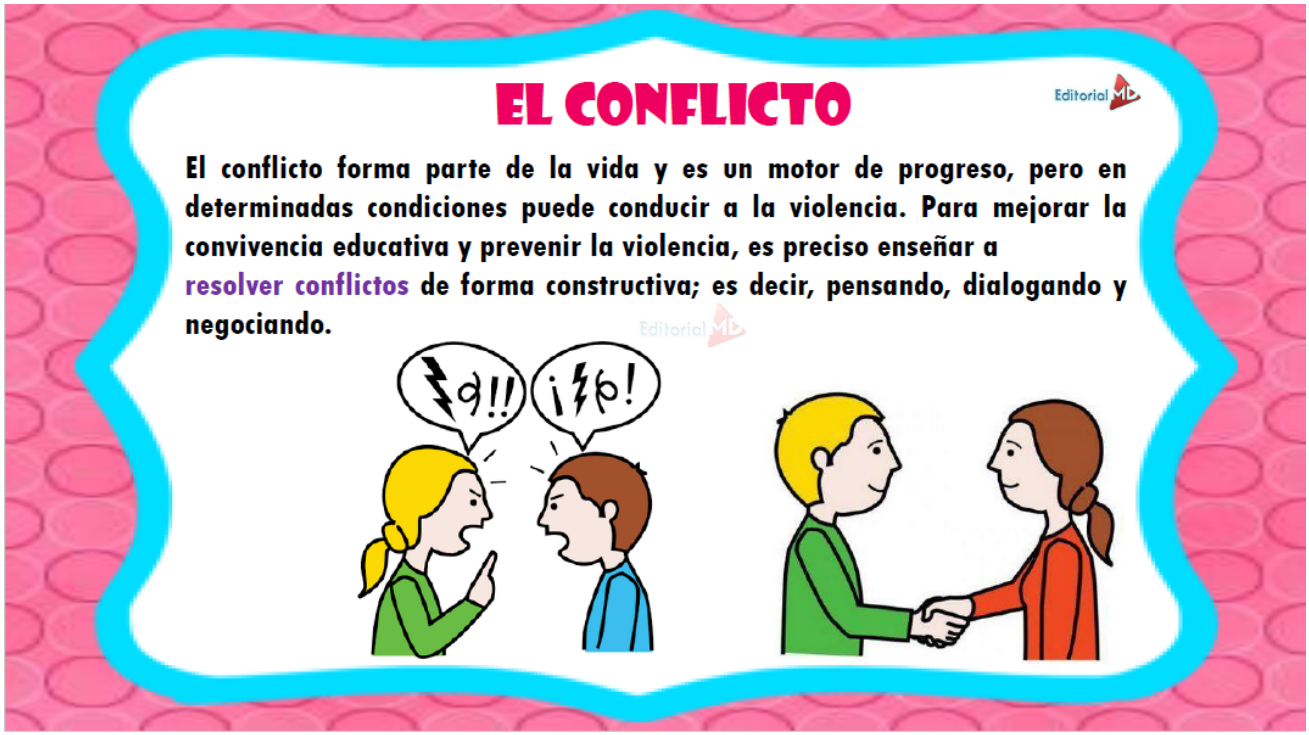

EXPLICACIÓN:

"Los conflictos son situaciones en donde hay aparente incompatibilidad entre los intereses de dos o más individuos.

Otra forma de entender el conflicto hace referencia a las situaciones en las que los seres humanos percibimos, interpretamos y construimos la realidad de manera diferente por lo cual podemos entrar en conflicto.

Los conflictos representan oportunidades para el diálogo y la búsqueda compartida de soluciones con las partes involucradas.

Cuando el manejo de un conflicto no es apropiado, las partes pueden resultar lastimadas física o emocionalmente.

Cuando se trata de conflictos entre grupos o conflictos armados, las consecuencias del manejo no pacífico o violento pueden ser aún más devastadoras.

. Los conflictos son parte inevitable de las relaciones humanas debido a la variedad de pensamientos, intereses y metas de las personas. Por lo tanto, los conflictos interpersonales en sí mismos no deben verse como algo negativo, porque cuando se manejan y resuelven de manera pacífica, las partes pueden tener aprendizajes muy valiosos, avanzar en

el cumplimiento de sus metas o mejorar las relaciones personales.

Los conflictos representan oportunidades para el diálogo y la búsqueda compartida de soluciones con las partes involucradas

EJERCICIOS:

Explica lo que te transmite la imagen.

EVALUACIÓN:

BIBLIOGRAFÍA: