PROPÓSITO:

Reconocer las diversas manifestaciones culturales indígenas y desarrollar la expresión corporal a través de la danza.

MOTIVACIÓN:

¿En qué momentos de tu vida has sentido la necesidad o el deseo de bailar?

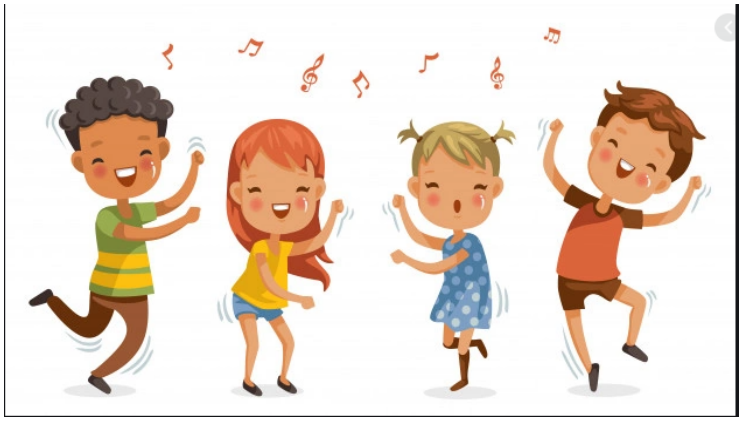

EXPLICACIÓN:

¿Qué es la danza?

La danza **es un arte que se basa en la expresión corporal, generalmente acompañada de música**. Es una de las formas de expresión más ancestrales del ser humano que puede tener fines artísticos, de entretenimiento o religiosos.

Es también llamada "el lenguaje del cuerpo" y se vale de una secuencia de movimientos corporales que acompañan de manera rítmica a la música. También es entendida como una expresión de emociones, ya que, en algunos casos, a través de los movimientos se persigue la intención de comunicar los sentimientos.

Existen muchas danzas alrededor del mundo y en las diferentes culturas, **cada una de ellas tiene sus propias reglas y pasos** que deben ser respetados para su ejecución y requieren del entrenamiento y de la cualidad particular de cada bailarín. Además, cada danza se caracteriza por tener su propia vestimenta.

Amplia la información del tema, en el siguiente link: https://concepto.de/danza/ **EJERCICIOS:**

Observa los siguientes videos sobre danzas indígenas colombianas:

Video 1:https://www.youtube.com/watch?v=YT6WgQFF2wU

Video 2https://www.youtube.com/watch?v=aJ6oAouRr24

Video 3https://www.youtube.com/watch?v=I7AvCXuu8nU

Practica y luego graba un video corto, en el que representes una danza indígena, adaptando también el atuendo o vestuario adecuado para la ejecución de la danza.

EVALUACIÓN:

Practica y luego graba un video corto, en el que representes una danza indígena, adaptando también el atuendo o vestuario adecuado para la ejecución de la danza.

BIBLIOGRAFÍA:

ROJAS M., José Alberto y otros: Manual 5. Bogotá D.C., Ediciones sm, 2013.

https://www.google.com/search?q=que+es+la+danza&oq=que+es+la+danza&aqs=chrome..69i57j0j0i20i263j0l2j0i20i263j0l4.14927j1j7&sourceid=chrome&ie=UTF-8

https://concepto.de/danza/#ixzz6siX3C1J6