PROPÓSITO:

Identificar el punto como elemento de expresión plástica más pequeño.

MOTIVACIÓN:

Observa las siguientes imágenes y establece la técnica con que fueron desarrolladas.

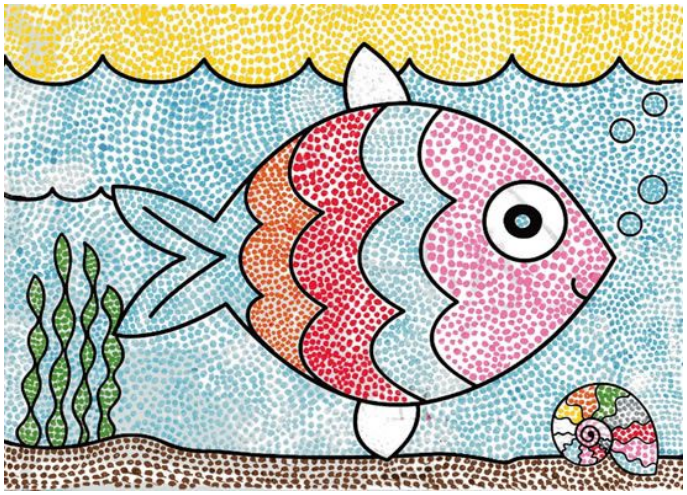

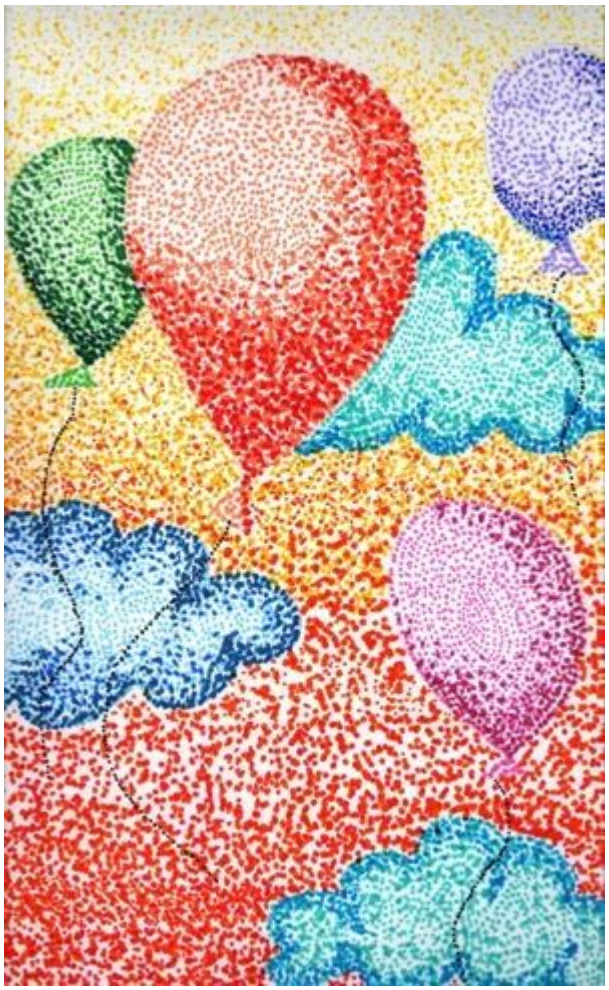

EXPLICACIÓN:

Beneficios de la dactilopintura

- - Pasar un momento divertido y entretenido.

- - Potenciar su autoestima.
- - Fortalecen su independencia.
- - Despertar su creatividad, su expresión artística.
- - Estimular la coordinación motora y la psicomotricidad tanto de las manos como de los dedos.
- - Conocimiento de los colores y diferentes texturas.

EJERCICIOS:

Realiza la siguiente practica observa el video.

https://youtu.be/ZAAnqYlB40Y

EVALUACIÓN:

BIBLIOGRAFÍA:

Canal youtube Sebastian Villa Q