

PROPÓSITO:

Identificar el alimento de las mascotas en estudio, partiendo de los pre saberes e indagando en las fuentes del conocimiento para que se familiaricen con los términos carnívoros, herbívoros y omnívoros.

MOTIVACIÓN:

Ver el siguiente video

EXPLICACIÓN:

En acompañamiento de tu profesora y tus papitos, observa las siguientes diapositivas.

¿Qué come mi mascota?

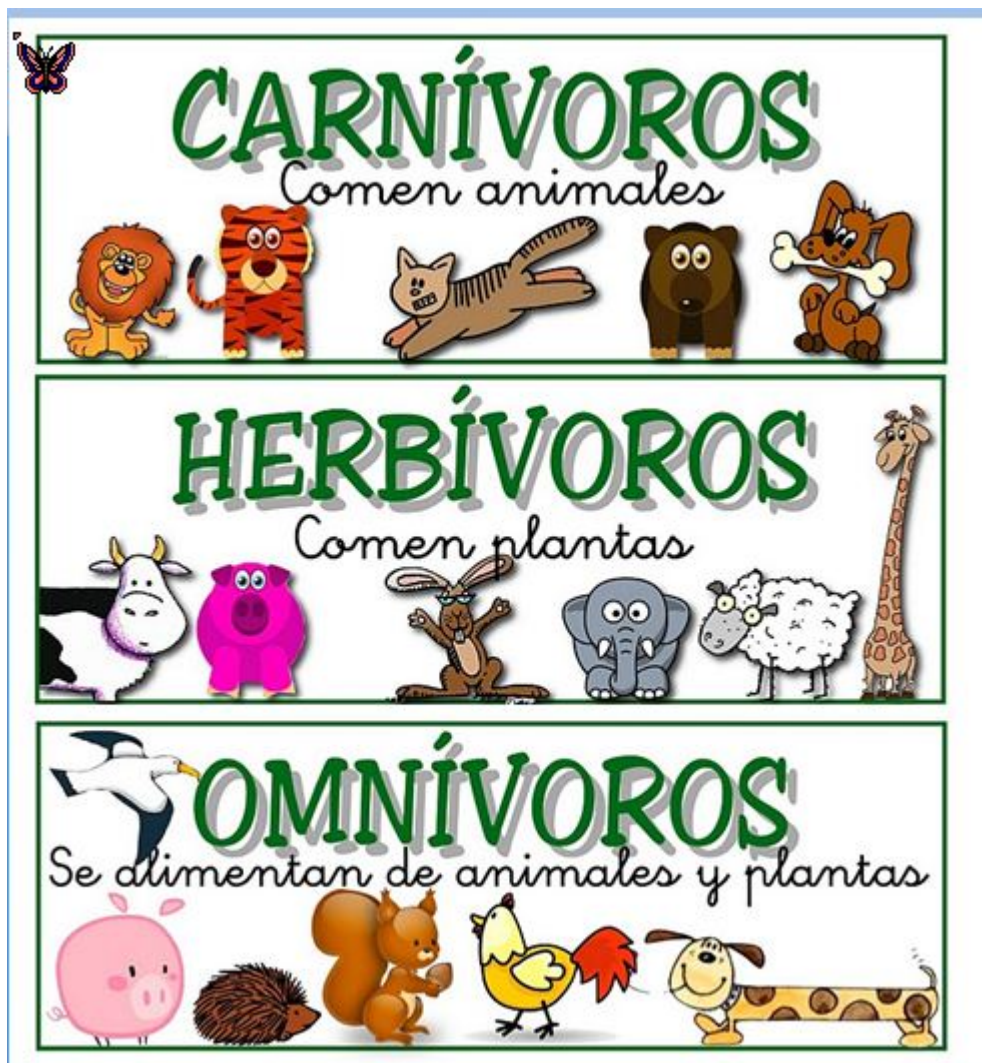

EJERCICIOS:

ACTIVIDAD 1

Ingresar al siguiente link y realizar el ejercicio uniendo el animal con su alimento.

https://es.educaplay.com/juego/5732719-alimentacion_de_las_mascotas.html

ACTIVIDAD 2

Coloreo, recorto y clasifico los siguientes animales según su alimentación (carnívoros, omnívoros y herbívoros).

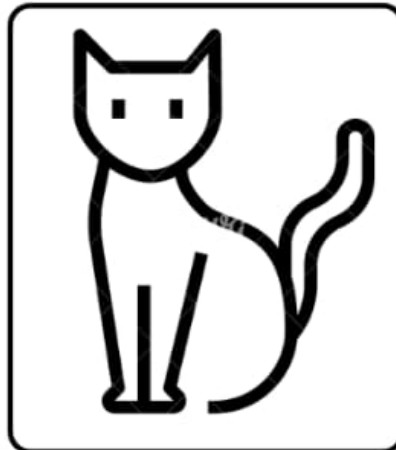
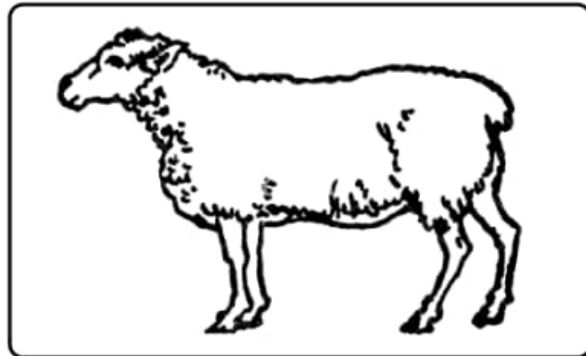
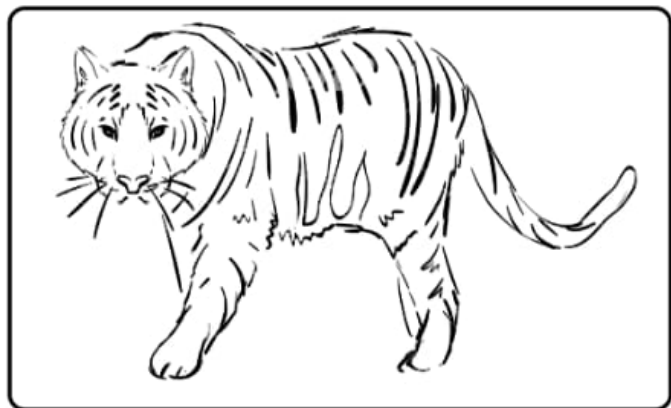
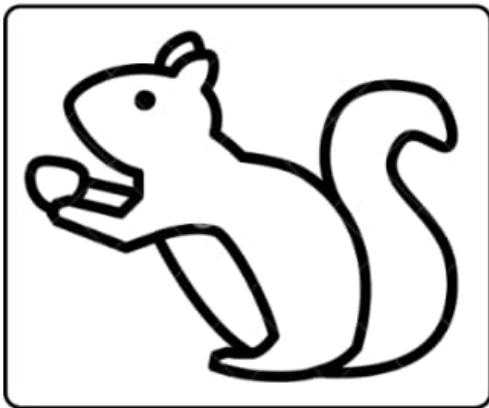
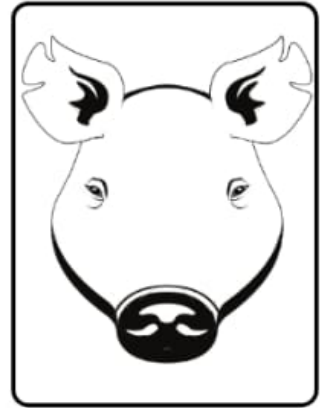
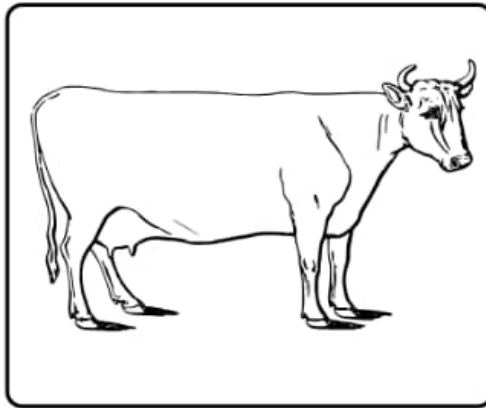
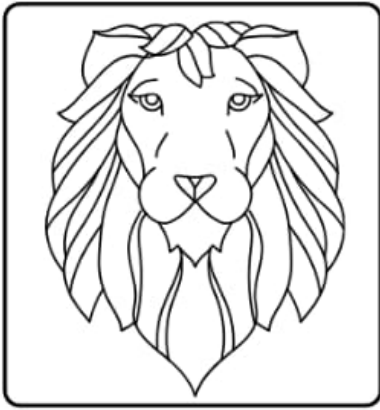

EVALUACIÓN:

¿Qué comen las mascotas?

Encierra con el color ROJO el animal que come carne y concentrado;
 con el color VERDE el animal que come carne, leche y concentrado; con el
 color AZUL el animal que come frutas y verduras; con color AMARILLO el
 animal que come hierbas; y con color ROSADO el animal que come plantas
 acuáticas, y luego coloreo.

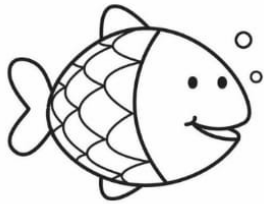

Nombre:

Fecha:

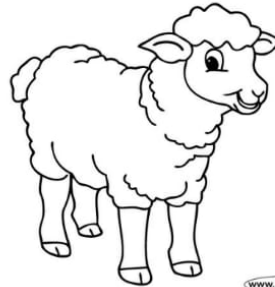

www.kidopo.cc

BIBLIOGRAFÍA: