

**PROPÓSITO:**

# CLASE 3 SEGUNDO PERIODO

COMPRENDER EL FUNCIONAMIENTO DE LOS HEMIFERIOS DEL CEREBRO

**MOTIVACIÓN:**

## BERTA, LA GATA EMPRENDEDORA

**Berta** era una **gata** persa que vivía en un chalet de una urbanización de lujo en las afueras de Barcelona, en **España**. Nació allí, y desde siempre se había dedicado a lo que un gato persa puede dedicarse, que es descansar y dormir. Sus dueños, Felipe y Sandro la cuidaban muy bien, y gozaba de una salud excepcional, gracias a sus cuidados.

Berta estaba muy contenta con su vida, pero había algo que no le gustaba del todo. Su raza, la **persa**, tenía fama de ser muy vaga, a veces les llamaban los tigres del sofá, porque se podían pasar horas completas tumbados sin hacer nada más que dormitar y mirar a través de la ventana, y eso a Berta no le convenía.



Ella se sentía diferente al resto de gatos persas, incluso en algún momento se llegó a plantear si quizás no fuera de raza pura, y tuviera mezcla con la raza **siamesa**, que destacaba por la curiosidad que expresaba.

**EXPLICACIÓN:**

### FUNCIONES DE LOS HEMIFERIOS DEL CEREBRO

Gracias a estas fibras, los dos **hemisferios** están continuamente conectados. ... Por consiguiente, el **hemisferio** derecho se encarga de coordinar el movimiento de la parte izquierda de nuestro cuerpo, y el **hemisferio** izquierdo coordina la parte derecha.

# HEMISFERIOS CEREBRALES

## IZQUIERDO

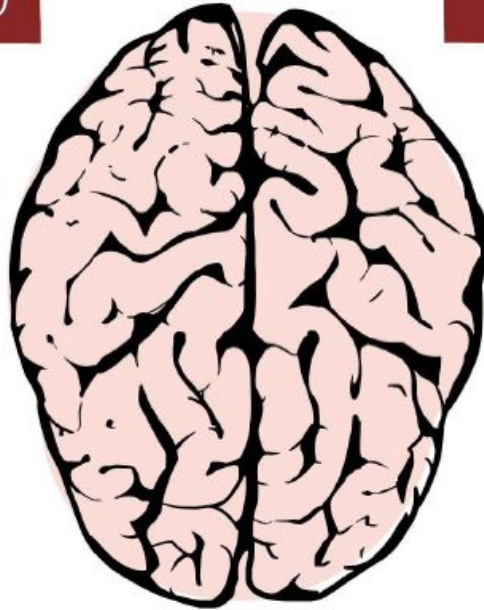

## DERECHO



Psicología-Online 

### EJERCICIOS:

1. Elaboro una lista de las actitudes que me gustaría desarrollar con cada uno de mis hemisferios
2. planteo una actividad que tenga que ver con el desarrollo de mi hemisferio superior derecho
3. diseño una actividad que tenga que ver con el desarrollo de mi hemisferio inferior derecho
4. organizo una actividad que tenga que ver con el desarrollo de mi hemisferio superior izquierdo
5. diseño una actividad que tenga que ver con el desarrollo de mi hemisferio inferior izquierdo
6. Dibujo los dos hemisferios del cerebro
7. Escribo la enseñanza del cuento Berta la gata emprendedora

### EVALUACIÓN:

EL ESTUDIANTE DEBERÁ INGRESAR A LAS CLASES PROGRAMADAS, PRESTAR ATENCIÓN A LAS EXPLICACIONES DEL DOCENTE. DESARROLLAR LOS EJERCICIOS PROPUESTOS Y ENVIAR LAS EVIDENCIAS POR EL CANAL QUE MAS SE LE FACILITE (CORREO ELECTRÓNICO, WHATSAPP, O EN FÍSICO DEJARLO EN LA INSTITUCIÓN EN UN SOBRE MANILA DEBIDAMENTE SELLADO Y MARCADO.

### BIBLIOGRAFÍA: