PROPÓSITO:

- El estudiante describe características de los ecosistemas , establece semejanzas y diferencias entre ellos y los clasifica , mediante procesos de observación , indagación y descripción de lo observado.

MOTIVACIÓN:

- Observo detenidamente los vídeos y leo despacio, en forma comprensiva las explicaciones del ecosistema.

Ecosistemas.

https://www.youtube.com/watch?v=z0o6HA4Dc88&feature=youtu.be&t=5

https://www.youtube.com/watch?v=xrNcKMGwXjg&feature=youtu.be

EXPLICACIÓN:

- Observo detenidamente los vídeos y leo despacio en forma comprensiva las explicaciones de ecosistema.

https://www.youtube.com/watch?v=__DLi73ux9E

https://www.youtube.com/watch?v=XKSgZ0QbgqU&feature=youtu.be

EJERCICIOS:

- En el siguiente link encontrara los ejercicios a realizar sobre los ecosistemas.

aedd6bbf33-ejercicios-ecosistemas.docx

EVALUACIÓN:

- Completa el siguiente mapa conceptual.

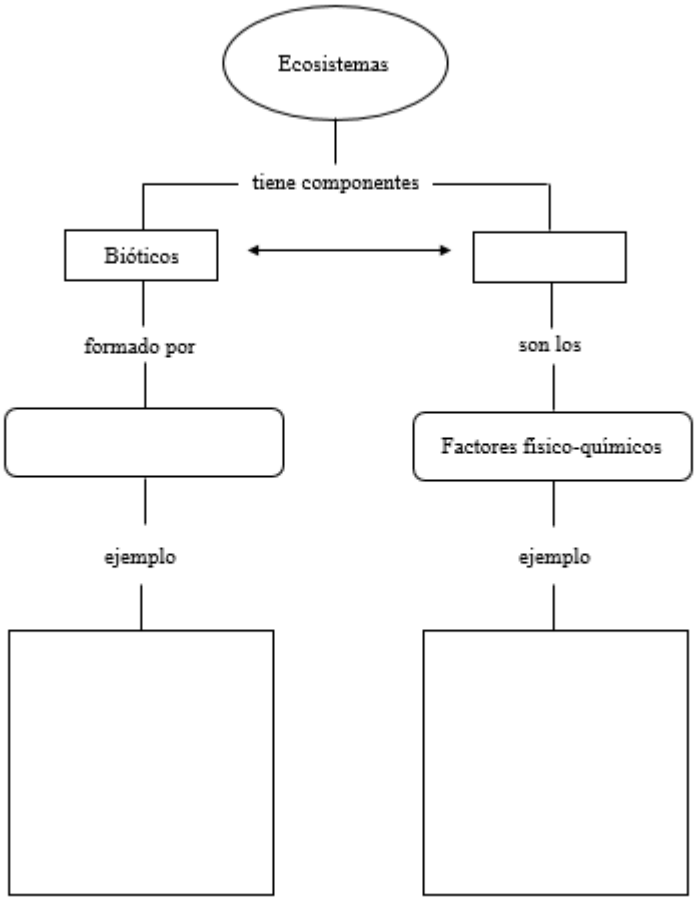

- Elabora un collage con cada ecosistema.

BIBLIOGRAFÍA:

- Derechos básicos de Aprendizaje.
- Estándares para el área de Ciencias Naturales .Grado primero.