PROPÓSITO:

Identificar y explicar algunas características culturales y sociales de los procesos de transformación que se generaron a partir del desarrollo político y económico de Colombia y el mundo a lo largo de los siglos XIX & XX.

MOTIVACIÓN:

Observa los videos relacionados:

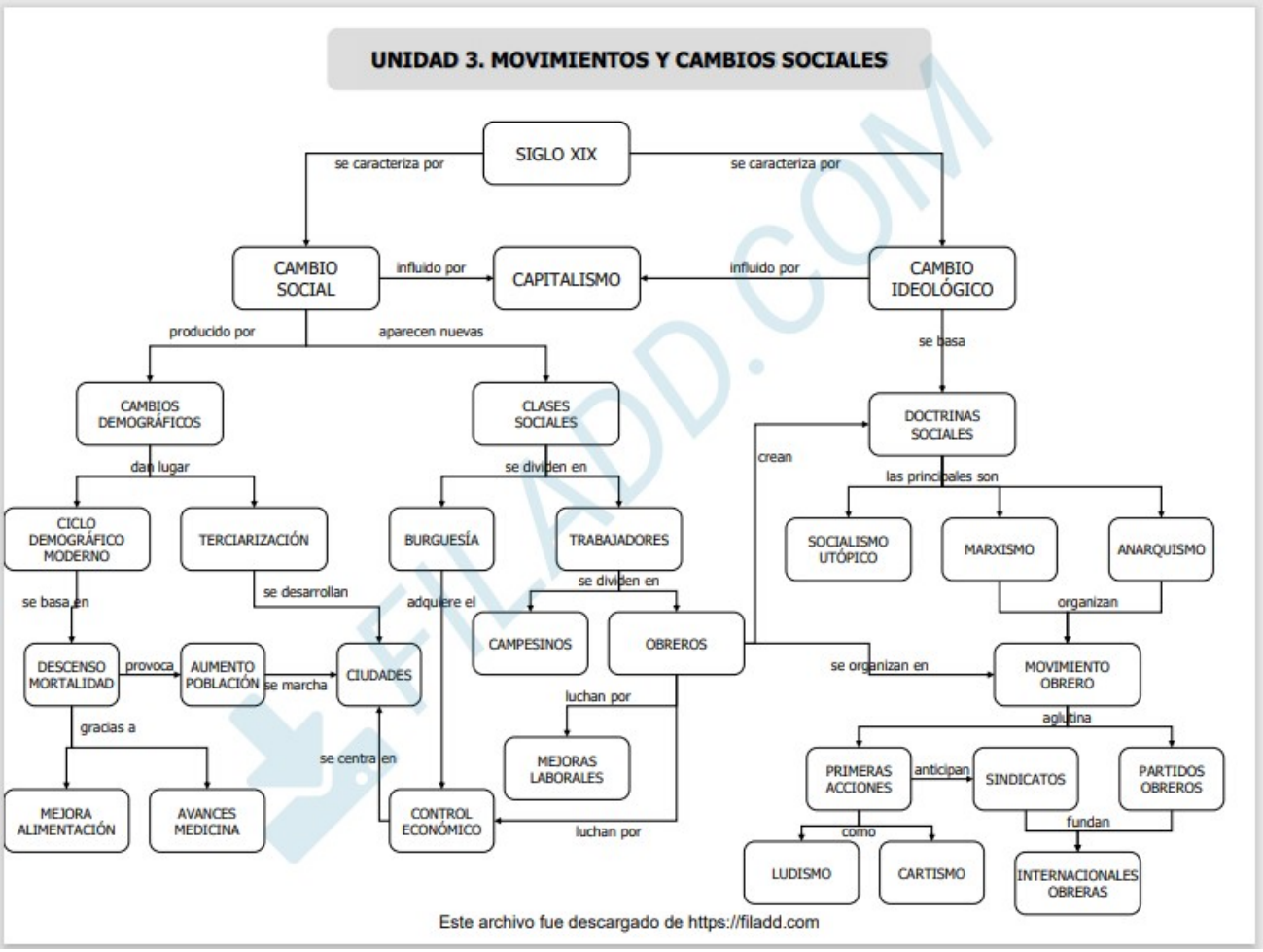

EXPLICACIÓN:

Descarga el material de trabajo aquí

EJERCICIOS:

Con base al material explicativo, su consulta de información de diversas fuentes sobre el tema desarrolla cada una de las actividades propuestas.

[2]Observa el video sobre la revolución industrial y hacer una mapa conceptual o mental sobre aspectos como:

Contexto histórico, causas, consecuencias, líderes y aportes a la sociedad

Ver videos aquí:

[2]Investigue al menos 10 inventos del período de la R. I., los cuales aún se utilicen o se utilizaron hasta

finales del siglo pasado (realice dibujos de cada uno)

²Analice las anteriores ideas políticasplanteadas arriba enel materialy realice un comentario crítico

²¿Qué es el COMUNISMO?

Ver video sobre el comunismo aquí:

En este canal de Youtbe también encontrarás otros videos:

²Quién fue Carl Marx y cuál fue su aporte, importancia e influencia en la sociedad del siglo XIX y la actualidad**?**

Video sugerido:

²En video, PPT, podcast, Tik Tok, u otra herramienta presenta un análisis del tema

EVALUACIÓN:

- El estudiante hará entrega completa, ordenada y puntual de cada una de las actividades propuestas
- Asistencia y participación en clase remota
- En clase remota socializará el desarrollo de la actividad

BIBLIOGRAFÍA:

Hipertexto sociales 8 (2010). Santafé de Bogotá, págs. 10 - 25. Editorial Santillana

BONNET, Vélez Diana. Conozcamos Nuestra Historia. Pime Editores

www.socialesjaiensec.blogspot.com

www.colombiaaprende.edu.gov