PROPÓSITO:

MOTIVACIÓN:



ASÍ LO HACEN LOS EXPERTOS

ABRIGOS PERRUNOS

De paseo por el parque, Linn notó como su perrita Magola, iba tiritando por el frío. Eso les ocurría a todas las mascotas flacuchas y de pelo corto como la de ella. Por eso, decidió que iba a diseñarle un saquito de lana.

Esa noche empezó garabateando unos diseños para ver cuál era el más adecuado y basado en ellos, se percató rápidamente que necesitaría ponerle algún tipo de cremallera para hacer más sencillo el proceso de ponérselo a su perrita. Continuó toda la noche haciendo diseños y probando prototipos, pero no quedó satisfecha con ninguna de las muestras que hizo, por lo que ya muy cansada se fue a dormir.

A la mañana siguiente una amiga suya le vio ojeras y le preguntó por qué se veía tan agotada.

-Estuve toda la noche intentando hacerle un saco a Mogola, pero en realidad no tengo habilidades para cocer y aunque tengo varios modelos que en el papel funcionan, no pude hacer algo que realmente me guste.

-Yo conozco a una señora que es muy buena cociendo, deberías llevarles tus diseños. -Pienso que así me saldría muy caro- comentó Linn, que siempre buscaba la manera de ahorrarse hasta el último centavo.

Como era un poco terca, siguió en su intento de cocerle por sí misma la prenda a su mascota y pasando más dificultades de las necesarias, por fin logró ponerle al saco, la cremallera que quería y en realidad le quedaba bien. A la mañana siguiente, Magola estrenó su saco nuevo y muy feliz, Linn se dio cuenta que éste cumplía perfectamente su misión, cuando incluso con la baja temperatura del parque, la perrita andaba muy cómoda con su suéter nuevo.

Apenas llevaban un par de minutos dando su vuelta, cuando se acercó a ellas una señora que paseaba con un perro gris, que al igual que Magola en el pasado, tiritaba por el frío.

¡Qué perrita más bonita! - le dijo la señora a Linn - y que bonito saco lleva puesto! -Se lo he diseñado yo misma- contestó orgullosamente Linn – mire como por debajo lleva una cremallera, que facilita mucho ponérselo a la hora de sacarla a pasear.

- ¿En serio? ¡Me encantaría que Robert tuviera uno igual! - dijo señalando a su desgarbado perro. ¿Cuánto me cobrarías por cocerle uno?

Linn que no había pensado en esto como un negocio, respondió:

-La verdad no me puedo comprometer con usted, porque me ha costado mucho tiempo lograr que todo quedara bien-

- ¡Qué pesar! -contestó la señora- con tal que te animes, podría encargarte incluso tres de ellos y prometo contarle de esto a mis amigas, que estarían felices de comprarle a sus perros, unos sacos tan preciosos como ése.

Déjeme organizo un presupuesto y mañana volvemos hablar. Luego de hacer sus cálculos, Linn supo

que tenía una gran oportunidad y recordando la sugerencia de su amiga, contrató a la modista experta, para producir sus saquitos de perro. Así, fue como inició su negocio al que luego llamó **"Abrigos Perrunos".**

EXPLICACIÓN:

CONOCE LOS SECRETOS

Todo plan financiero tiene un mejor desarrollo si hacemos un buen presupuesto, revisa el siguiente procedimiento:

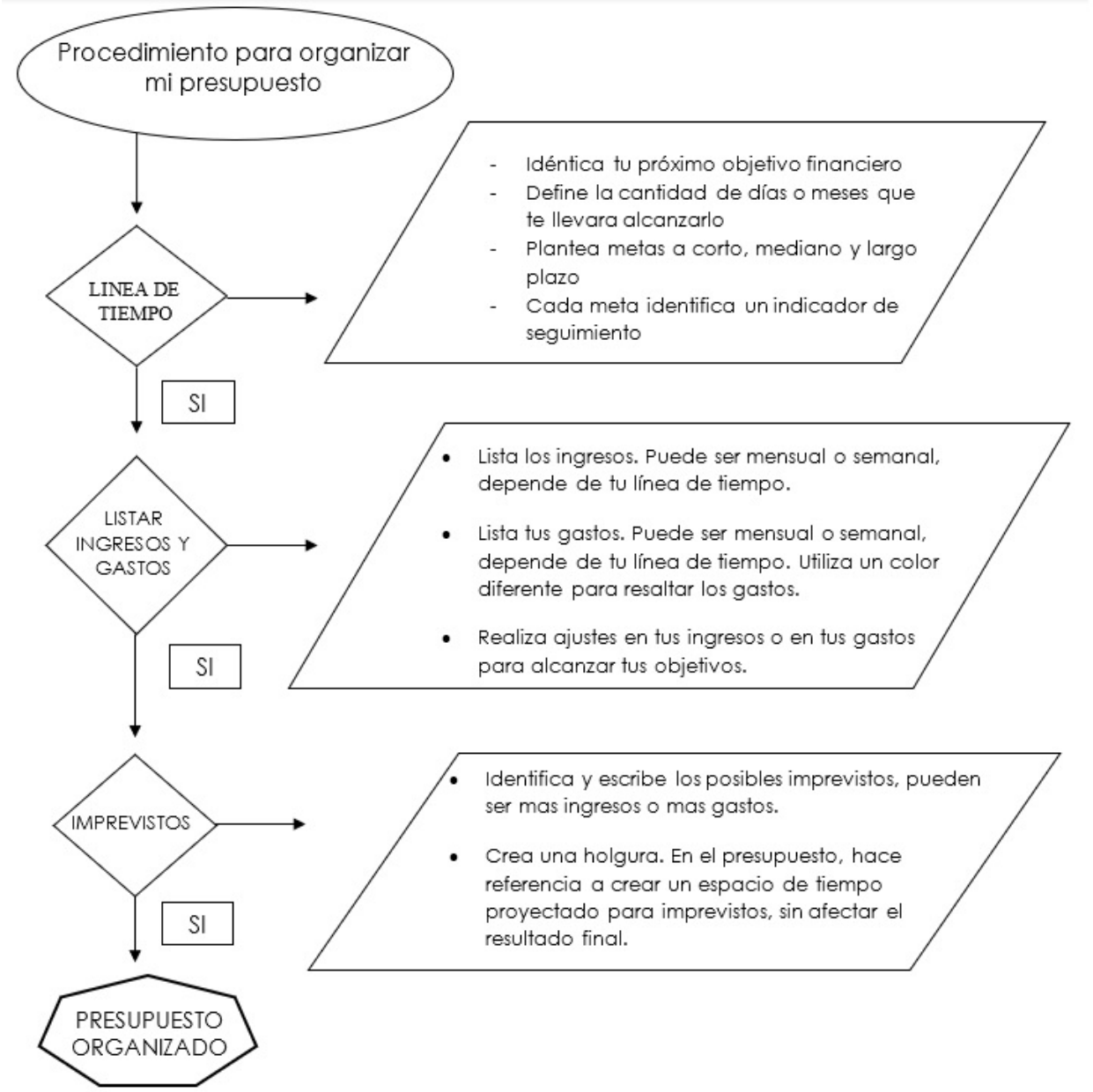

EJERCICIOS:

DESPLIEGA TU PROPIA EXPEDICIÓN

En grupo o de forma individual, resuelve las preguntas del procedimiento de toma de decisiones con la historia de Linn.

DELIMITAR:

Idea 1:

Conector:

Idea 2:

DESCRIBIR

Observe y recopile la información necesaria para resolver la pregunta formulada:

* Describe con tus palabras que información busco Linn:

_____

_____

_____

_____

* Organiza la información para identificar prioridades y posibles soluciones

_____

_____

_____

_____

* Describe cómo organizo la información Linn:

_____

_____

_____

_____

RELACIONAR:

Con la información organizada da respuesta a la idea 1 y la idea 2?

* Identifica las respuestas que dio Linn

_____

_____

_____

_____

Evalúa los escenarios y consecuencias posibles de cada idea:

* Describe las relaciones que encontró Linn para evaluar lo bueno y lo malo de cada una de las opciones

_____

_____

_____

_____

ANALIZAR:

• Analiza y describe con tus palabras que tuvo en cuenta Linn para decidir

_____

_____

_____

_____

• Evalúa la decisión. Finalmente Linn quedo contento con su decisión, argumenta tu respuesta

_____

_____

_____

_____

EVALUACIÓN:



Desarrolla una postura crítica y objetiva, tratando de evaluar cómo estuvo tu aprendizaje. Comparte con tus compañeros y tu profesor.

Enunciado *(indicadores de resultado)*	¡Lo hice súper bien!	Lo hice bien.	La próxima vez lo haré mejor.
Comprendí qué es un presupuesto			
Identifiqué cuáles son los diferentes pasos para organizar un presupuesto.			
Identifiqué cuales son los beneficios de identificar los imprevistos.			
Participé activamente en las actividades.			
Respeté los aportes de mis compañeros durante la sesión.			

¡Ahora sabes lo importante qué es organizar un presupuesto para tomar decisiones con información!

BIBLIOGRAFÍA: