PROPÓSITO:

MOTIVACIÓN:

LA PRIMERA FOTO

-Mira ése celular, con 3 lentes diferentes, 48 mega pixeles, resolución completa en HD y con configuración especial para juegos. ¡Es asombroso! Dijo Cata mientras exploraba unas vitrinas en el centro comercial.

-Podrás tomar buenas fotos con él, tiene al menos dos veces más resolución que tu celular viejo –contestó su amigo Bruno-.

-Sí, y tiene incluido una aplicación para mejorar las tomas. Pero también tiene un precio muy alto -dijo Cata mientras revisaba la etiqueta- ¿375 mil?, no tengo suficiente dinero para comprarlo.

-Mira este otro, es mucho más barato. Sólo 190 mil. Está casi a mitad de precio.

-Sí, pero no es mucho mejor que el primero- dijo ella un poco decepcionada

Cata no había renunciado a su deseo de comprar ése celular que había visto en el escaparate, así que ya en su habitación, reunió todo el dinero que había guardado y lo contó. Solo tenía 135 mil pesos y estaba muy lejos de lo que necesitaba, para comprar el celular.

-Ya sé- se animó Cata- haré una lista con todas las personas a las que les pueda ofrecer pequeñas tareas para conseguir dinero extra. Empezaré con Papá y los abuelos y luego, pondré los nombres de los amigos cercanos y vecinos. Les ofreceré tareas como lavar alfombras. Arreglar el jardín. Cuidar de niños pequeños. ¡Reuniré el dinero en poco tiempo!

El plan inició cuidando del pequeño Alan, el hijo de su vecina. Al segundo día sacudió todas las alfombras en casa de sus abuelos. Para el tercero, ya estaba un poco agotada, pero sabía que ése era el plan que debía seguir, para comprar el celular que quería.

A la mañana siguiente, puso unos anuncios con su número de teléfono para ampliar las posibilidades de trabajo y justo allí, recibió una llamada de una amiga con la que no se veía hace tiempo.

-Hola Cata, hace mucho no hablamos, ¿cómo estás?

Muy bien gracias- respondió ella-

-Quería invitarte a mi casa para que nos reencontremos-

-Lo siento querida- respondió Cata- esta semana estaré ocupada todos los días.

-Será entonces luego. Dijo desilusionada su amiga.

Pasado un tiempo, mientras trabajaba en el jardín de una de sus clientes, recibió otra llamada. Era su amigo Bruno que quería encontrarse con ella para dar un paseo, pero Cata volvió a negarse. Estaba muy comprometida con el trabajo y por eso continuó rechazando los planes de sus amigos, que dejaron de llamarla.

Unos días después se encontraron por casualidad Bruno y Cata en la calle. Ella iba afanada luego de atender uno de sus trabajos. Como casi ni lo saluda, él la detiene y le dice:

-No puedes seguir ignorando a tus amigos. El ganar dinero es importante, pero no puede convertirse en una obsesión que ponga en riesgo tu relación con todos.

-Tienes razón Bruno -contestó ella- he sido muy egoísta ignorándolos últimamente. E incluso en mi casa han notado el cambio. Creo que al final no necesito un celular tan avanzado, sólo lo deseo mucho. Son cosas diferentes. Gracias por hablar conmigo y hacérmelo notar.

-De nada Cata, ahora vete a descansar un poco te ves terrible, pero espero que mañana nos encontremos para dar una vuelta en el centro comercial-

-Así será -contestó Cata-

Ése día, frente al escaparate de los celulares, Bruno se dio cuenta que su amiga aún veía con deseo el celular y por esto le preguntó:

- ¿Cuánto alcanzaste a reunir para tu celular?

-Con todo lo que hice éstas semanas junté unos 315 mil pesos. Al final, no alcancé lo que cuesta el aparato.

-Bueno, como he sido testigo de todo tu sacrificio, voy a prestarte los 60 mil que te hacen falta para comprar ese bendito celular.

¿En serio? ¡Muchas, muchas gracias! Dijo emocionada Cata. Y ya sé a quién le voy a tomar la primera foto.

-Si me la vas a tomar a mí, tú también tienes que aparecer –dijo Bruno- Y luego que se la tomaron, sacaron dos copias, que enmarcaron cada uno, para celebrar su amistad.

EXPLICACIÓN:

Para organizar una estrategia financiera revisa el siguiente procedimiento.

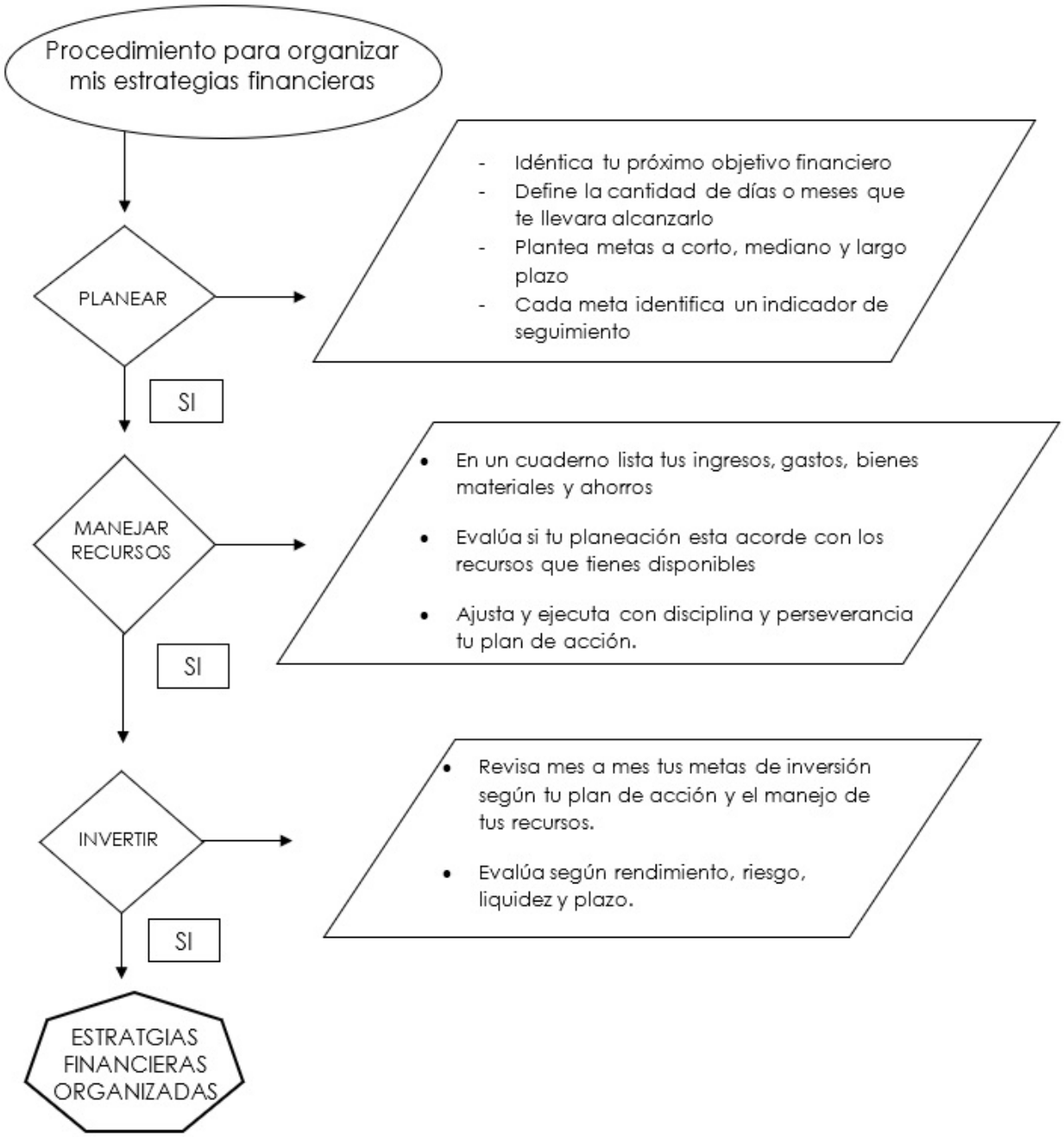

EJERCICIOS:

En grupo o de forma individual, resuelve las preguntas del procedimiento de toma de decisiones con la historia de Cata.

DELIMITAR:

Idea 1:

Conector:

Idea 2:

DESCRIBIR

Observe y recopile la información necesaria para resolver la pregunta formulada:

* Describe con tus palabras que información busco Cata:

_____

_____

_____

_____

* Organiza la información para identificar prioridades y posibles soluciones

_____

_____

_____

_____

* Describe cómo organizo la información Cata:

_____

_____

_____

_____

RELACIONAR:

Con la información organizada da respuesta a la idea 1 y la idea 2?

* Identifica las respuestas que dio Cata

_____

_____

_____

_____

Evalúa los escenarios y consecuencias posibles de cada idea:

* Describe las relaciones que encontró Cata para evaluar lo bueno y lo malo de cada una de las opciones

_____

_____

_____

_____

ANALIZAR:

• Analiza y describe con tus palabras que tuvo en cuenta Cata para decidir

_____

_____

_____

_____

• Evalúa la decisión. Finalmente Cata quedo contenta con su decisión, argumenta tu respuesta

_____

_____

_____

_____

EVALUACIÓN:

Desarrolla una postura crítica y objetiva, tratando de evaluar cómo estuvo tu aprendizaje. Comparte con tus compañeros y tu profesor.

Enunciado *(indicadores de resultado)*	¡Lo hice súper bien!	Lo hice bien.	La próxima vez lo haré mejor.
Comprendí las tres técnicas para desarrollar mis estrategias financieras			
Identifiqué el procedimiento para organizar mi estrategia financiera.			
Identifiqué cuales son los beneficios de utilizar las técnicas para tomar decisiones con información			
Participé activamente en las actividades.			
Respeté los aportes de mis compañeros durante la sesión.			

¡Ahora sabes lo importante qué es conocer técnicas que te permitan manejar mejor tus recursos y así tomar decisiones con información!

BIBLIOGRAFÍA: