PROPÓSITO:

Reconoce el sentido de algunas palabras y expresiones que caracterizan al lenguaje poético.

MOTIVACIÓN:

1. ¡ Vamos desarrollemos esta actividad juntos, eres el mejor !

EXPLICACIÓN:

LOS SECRETOS DEL MAR

El mar tiene sus secretos que no comparte con nadie.

Uno es su alma de gitana, andariega y saltarina que se menea en el agua.

Otro su cofre de joyas que guarda en grutas recónditas de corales y de nácar, y su universo riquísimo de peces multicolores con sus aletas de plata.

En su panza gigantesca las ballenas se pasean como Pedro por su casa, mientras monstruos furibundos con sus colas endiabladas destruyen islas y barcos.

El mar tiene sus secretos que no comparte con nadie.

Uno es su alma juguetona que se esconde entre las palmas, para derribar castillos de arena sobre la playa.

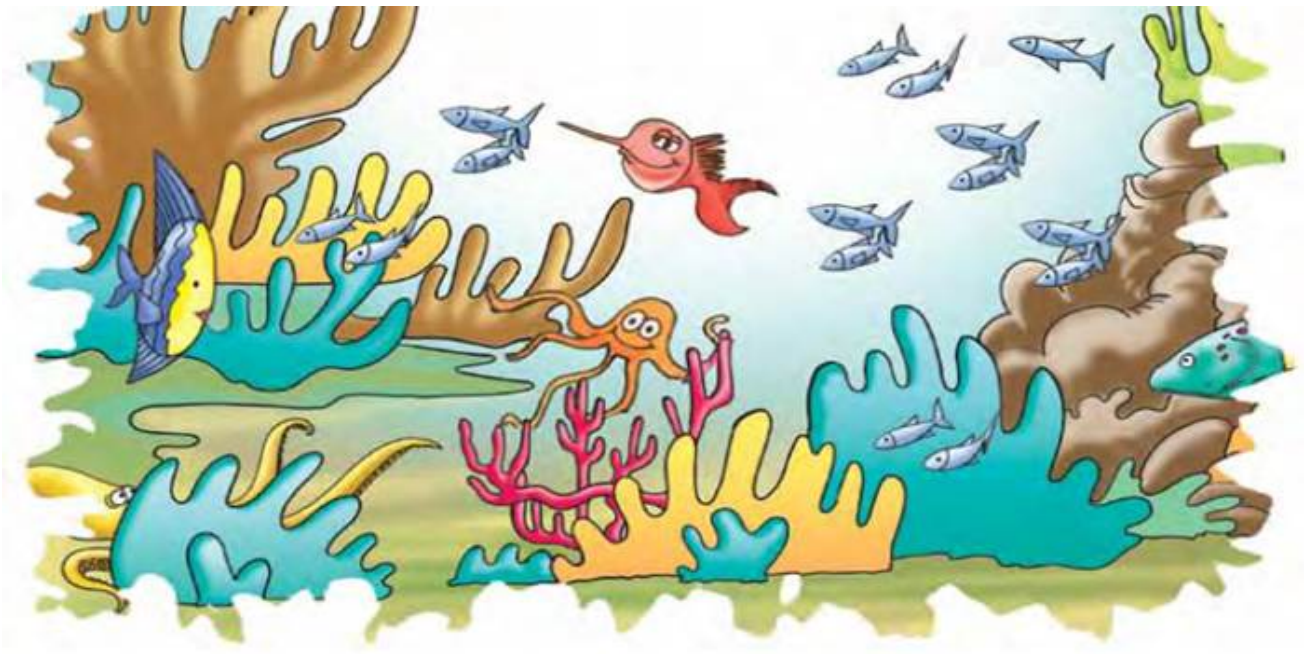

EJERCICIOS:

1. **1. Escribe algunas de las palabras y expresiones con las que el autor se refiere al mar.**

2. Según el poema, ¿Qué significado tienen las siguientes expresiones?

?Las ballenas se pasean como Pedro por su casa.

?Panza gigantesca

?Alma juguetona

3. Escribe lo que más te gusto de la lectura?

5. Explica de cuántos grupos de versos están compuestas las estrofas del poema.

6. Consulta acerca de la vida marina. Escribe los datos que consideres más interesantes e importantes,
luego ilústralos con tus propios dibujos o recortes.