PROPÓSITO:

TALLER 3 EMPRENDIMIENTO. 3 Y 4 P. Entiende la importancia que tiene el trabajo en equipo.

MOTIVACIÓN:





EXPLICACIÓN:

El trabajo en equipo es una manera organizada de trabajar entre varias personas con el fin de alcanzar metas comunes. En el *trabajo en equipo* las habilidades de los integrantes son muy importantes.

El trabajo en equipo es una labor que se lleva a cabo a través de un conjunto de integrantes que tienen un objetivo común, aunque cada uno desarrolle sus tareas de forma individual para conseguirlo

El trabajo en equipo facilita el cumplimiento de objetivos, incrementa la motivación y la creatividad, y favorece las habilidades sociales de cada uno

10 claves del trabajo en equipo

1.Construye confianza. ...

2.Establece objetivos comunes. ...

3.Crea un sentido de pertenencia. ...

4.Involucra a tu gente en las decisiones. ...

5.Haz que haya un entendimiento entre las partes. ...

6.Motiva la responsabilidad y el compromiso mutuo. ...

7.Impulsa la comunicación. ...

8.Aprovecha la diversidad.

EJERCICIOS:

1.¿porque crees que el trabajo en equipo es muy importante?

2.Mira el dibujo y analiza si están trabajando en equipo y explica el porqué de tu respuesta.



3.Trabaja en equipo en casa…le vas a ayudar al delfín a trabajar en equipo, de esta forma en casa van a distribuirse los 6 cuadritos y dibujar en cada uno animalitos domésticos que les gusten. Si os cuadros son muy pequeños, los pueden dibujar en una hoja de papel aparte.

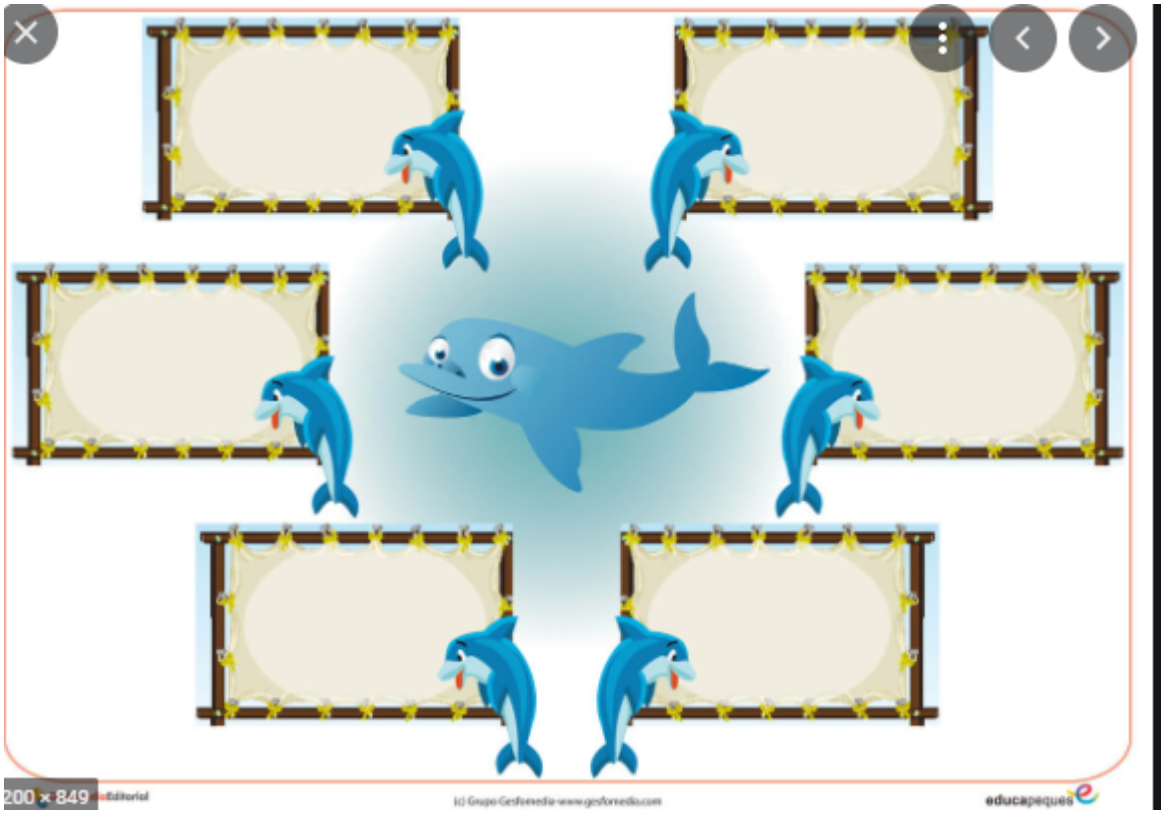

4.Vas a hacer un trabajo en equipo con tus padres. Vas a la cocina y van a reparar algo delicioso. Luego van a representar la actividad que realizaron con dibujos en esa hoja aparte y esa evidencia se la envían a la profesora con el título de trabajo en equipo. Si pueden envíen fotos desarrollando la actividad.

5. Como te sentiste desarrollando la actividad de trabajo en equipo anterior.

EVALUACIÓN:

La evaluación es formativa y tiene como propósito motivar al estudiante para que desarrolle y envié oportunamente las actividades sugeridas.

BIBLIOGRAFÍA: